

Extended Warranty Used Cars

1. Voorwaarden voor dekking

- Elk tweedehands voertuig van minder dan 5 jaar, minder dan 150.000 km en met een aankoopprijs ≤ 55.000€ incl. BTW
- Maandelijke premie ten laste van de klant :
 - Voertuig ≤ 3 jaar : **14€ incl. BTW**
 - Voertuig > 3 jaar : **19€ incl. BTW**
- De Extended Warranty Used Cars **vangt aan na het verstrijken van garantie die wordt aangeboden door de verkopende garage en/of de constructeur** (= stageperiode) en loopt gedurende de duur van de financiering (de aansluiting loopt af zodra het voertuig de leeftijd van 10 jaar bereikt heeft of 250.000 km afgelegd heeft).

2. Garanties

A) Onderdelen en werkuren :

- Deze garantie **geldt in België & het Groothertogdom Luxemburg, evenals in de landen** waarin de **internationale verzekeringskaart (groene kaart)** geldig is
- Dekking van de kosten voor reparatie en herstelling van het voertuig in zijn staat van werking :
 - Werkuren worden voor **100%** ten laste genomen (volgens het in België toegepaste barema op onderdelen en werkuren)
 - **Gedekte onderdelen** staan **vermeld in de algemene voorwaarden**. Er zal een slijtagecoëfficiënt worden toegepast op nieuwe of geruilde onderdelen, in functie van de kilometerstand van het voertuig op het moment van het schadegeval (**vanaf 80.000 km**). Deze slijtagecoëfficiënt **is ten laste van de klant** :

Van 80.000 tot 100.000 km	20%
Van 100.001 tot 120.000 km	30%
Van 120.001 tot 150.000 km	40%
Vanaf 150.000 km	50%

B) Bijstand :

- Deze garantie **geldt alleen in België, voor de in België ingeschreven voertuigen ; en in België en het Groothertogdom Luxemburg voor de in het Groothertogdom Luxemburg ingeschreven voertuigen**
- Het uitzenden van een pechverhelpster in geval van panne of een ongeval op de openbare weg
- Slepen van het voertuig naar de dichtstbijzijnde hersteller van het merk van het voertuig
- Ter beschikking stellen van een vervangwagen indien de herstelling meer dan één dag duurt, met een max. van 2 werkdagen (niet cumuleerbaar met terug-naar-huis service).

Touring Bijstandsverlening :
+32 (0)2.286.33.87

3. Voordelen

➤ **Garantie op onderdelen en werkuren ook geldig in het buitenland**

In alle landen waar de groene kaart geldig is

➤ **Financiële zekerheid / gemoedsrust voor de klant**

Bescherming van het huishoudbudget in geval van onvoorziene herstellingswerken

➤ **24h/24h bijstand**

Sleping, ter beschikkingstelling van een voertuig of het ten laste nemen van de transportkosten van de verzekerde en de passagiers, in België en het Groothertogdom Luxemburg

➤ **Derde betalingssysteem**

Enkel het slijtagegedeelte is ten laste van de klant (vanaf 80.000 km op de teller)

➤ **Lage premie, geïntegreerd in de maandelijkse aflossing van de financiering**

4. Wat te doen in geval van schade ?

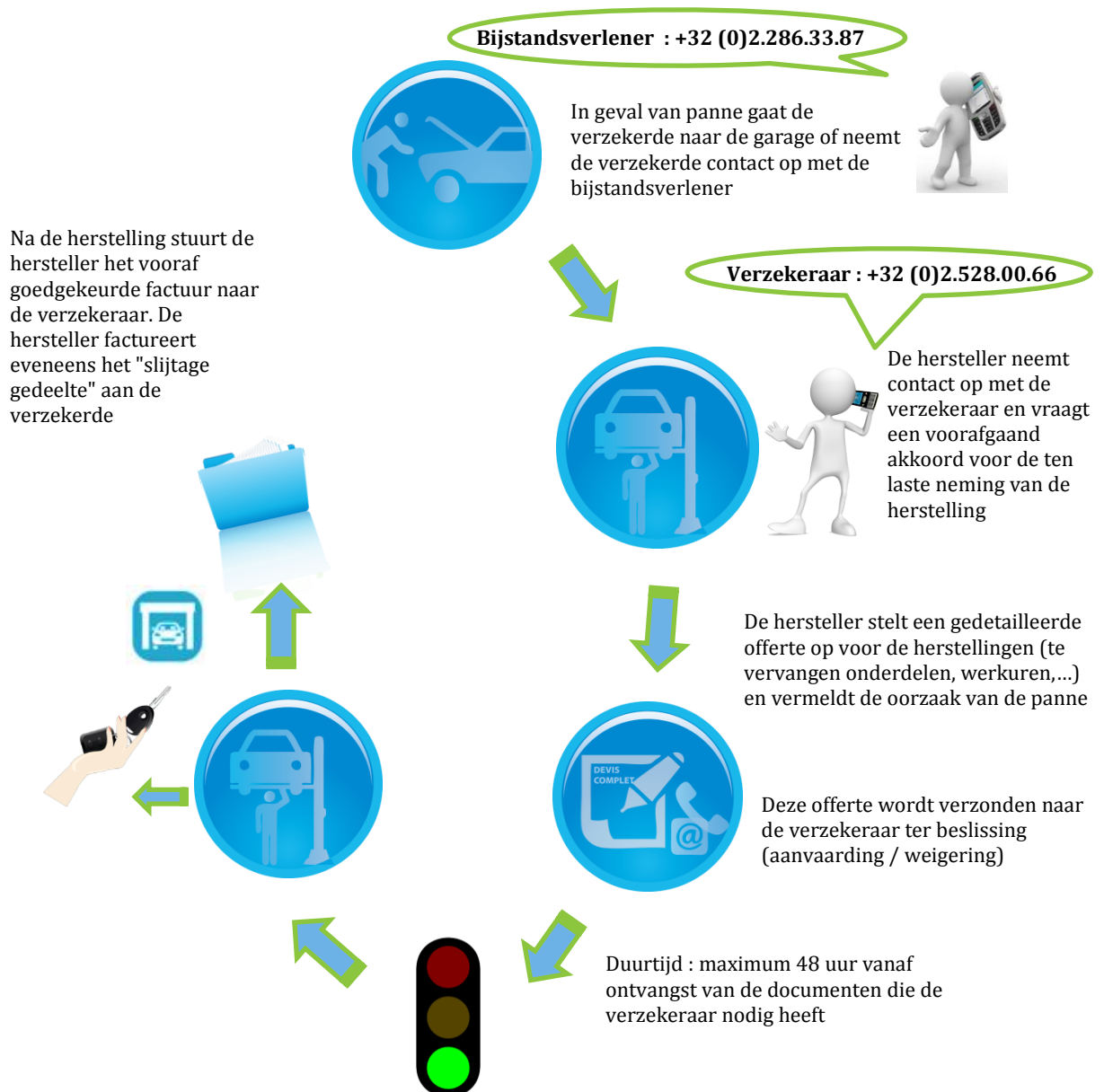

Zodra het akkoord aan de hersteller wordt bevestigd, mag deze de herstellingen uitvoeren